



إجراءات ضمان جودة الإمتحان النظري والشفوي للترم الأول 2013

برجاء مراعاة النقاط التالية عند وضع الإمتحان التحريري في الفصل الدراسي الأول حتي يتم إستيفاء متطلبات الجودة:

1. كتابة إسم الجامعة والكلية والقسم وشعار الجامعة أعلي الصفحة.
2. كتابة زمن الإمتحان - الدرجة العظمي للإمتحان - تاريخ الإمتحان وكود المقرر في بداية الورقة الإمتحانية.
3. يفضل ان يحتوي الإمتحان علي اسئلة إختيارية واسئلة إجبارية.
4. يفضل ان يكون الإمتحان في صورة:
 - إختيار متعدد MCQ
 - صح وخطأ.
 - اسئلة قصيرة Ultra short Questions
 - الرجاء الإمتناع عن الأسئلة العامة مثل اكتب عن او اكتب ماتعرفه عن او اكتب نبذة مختصرة عن لأنها لا تقيس مهارات محددة وينظر إليها كنقطة ضعف في الإمتحان.
5. الإمتحان التحريري يقيس اساسا مهارات المعرفة والفهم والمهارات الذهنية وجزء من المهارات العامة.
6. المهارات العملية يتم قياسها في الإمتحان العملي فقط.
7. يجب ان يبدأ السؤال بنفس الفعل الموجود في توصيف المقرر (مهارات المعرفة والفهم - المهارات الذهنية).
8. يجب ان يقيس الإمتحان اكثر من مهارة ولا يعتمد فقط علي قياس مهارات المعرفة والفهم اي يجب ان يشمل قياس كل من مهارات المعرفة والفهم والمهارات الذهنية.
9. يفضل عمل جدول يوضح تطبيق نظام Blue print وهو نظام يضمن التوزيع العادل لأسئلة الإمتحان وفقا لعدد الساعات التي تم تدريسها بها (يتم حساب عدد الساعات التي تم تدريس كل جزء من المنهج بها ويتم قسمتها علي عدد ساعات التدريس الكلية للمقرر للحصول علي نسبة كل جزء من أجزاء المقرر



Faculty of Veterinary Medicine, Mansoura University



ثم يتم تقدير الدرجة المخصصة لكل جزء في الإمتحان وفقا لنسبة تدريسة: بمعنى لو جزء تم تدريسة في 20% من وقت المحاضرات يجب ان تكون الدرجة المخصصة له في الإمتحان تساوي 20% من المجموع الكلي لدرجات الإمتحان التحريري).

10. يجب إرفاق الإجابة النموذجية للكنترول بعد الإنتهاء من الإمتحان Model answer
11. يفضل إستخدام نظام Viva cards في الإمتحان الشفوي وهذا النظام يضمن

تحقيق العدالة بين الطلاب وهو عبارة عن كروت كل كارت يحتوي علي 4-5 اسئلة:

السؤال الأول: يسمى السؤال التمهيدي (يمتص القلق من الطالب وده علية 15% من درجة الشفوي).
السؤال الثاني: يسمى سؤال الرجوع (علية 5% من الدرجة وده سؤال للطالب يضمن ان الطالب جاهز للأسئلة الأساسية).

السؤال الثالث: يسمى السؤال الأساسي وده سؤال علية 70% من الدرجة).

السؤال الرابع: يسمى سؤال التميز وده سؤال علية 20%):

السؤال الأخير: يسمى سؤال الطروب (وده ببسال لو الطالب فشل في حل سؤال التميز ولكنه قام بحل السؤال الأساسي ويتم سؤالة فقط لعدم إخراج الطالب ويكون عبارة عن سؤال سهل يمكن الإجابة عليه.

خالص التحية

مدير وحدة الجودة

أ.د. هاني السيد مرعي

مرفق إمتحان هستولوجي كنموذج للتعميم ويوجد في نهايته نظام Blue Print

يفضل طبع الإمتحان علي النموذج الخاص بوحدة الجودة (هذا النموذج)



Faculty of Veterinary Medicine,
Mansoura University



Mansoura University
Faculty of Veterinary Medicine
Department of Cytology and Histology



Examination of Histology (Course code: S12)

Time: 2 hours

Marks: 25

Date: June 16, 2013

Please answer ONLY THREE of the following:

I. Choose the correct statement (s): (2.5 marks)

1. The zona parenchymatosa in mare occupies: a) The central part of the ovary b) The ovulation fossa c) The periphery of the ovary.
2. The chromophobes act as: a) Reserve cells b) Stem cells c) Resting chromophils.
3. The paracortical area is: a) T-dependent b) B-dependent c) T-equivalent area.
4. Langerhan's cells are present in: a) Pancreas b) Stratum granulosum c) Stratum spinosum.
5. The continuous capillaries are found in: a) Small intestine b) Brain c) Smooth muscles.
6. The olfactory cilia are: Non-motile b) Motile c) Typical cilia.
7. The peptic cells secrete: a) Pepsinogen b) Pepsin c) HCL.
8. Payer's patches are: a) B-dependent b) T-dependent c) Bursa-equivalent area.
9. The macula densa acts as: a) Thermoreceptors b) Mechanoreceptors c) Thermoreceptors.
10. The Call-Exner bodies are found in: a) Pars distalis b) Zona granulosa c) Zona glomerulosa.

II. Complete the following: (10 marks):

1. The wall of ureter is formed of: a).....b)..... and c).....
2. The penis of tomcat is similar to that of dog except: a).....and b).....
3. The circumvallate papillae are.....
4. The wall of large vein is characterized by.....
5. The wall of bronchiole is characterized by.....

III. Compare between (10 marks):

1. Adeno and neurohypophysis.
2. Parotid and pancreas.
3. Rumen and reticulum.
4. Primordial and primary follicles.
5. Red and white pulp.

Identify and label the following image (2.5 marks):

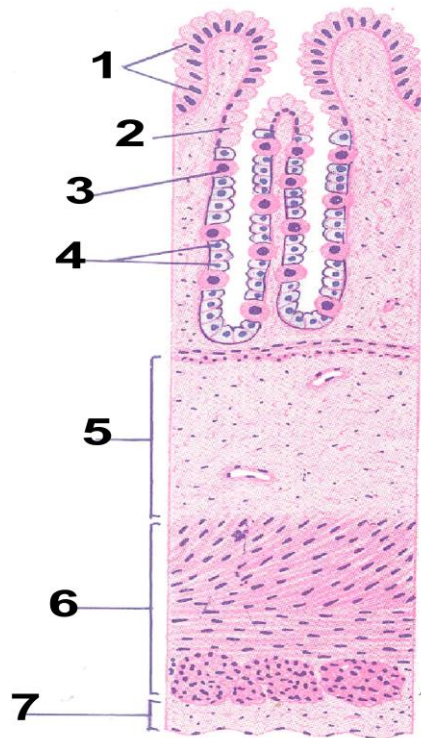

Prosperous Future

Prof. Dr. Hany E. S. Marei

Examination Blueprints			
توزيع درجات الامتحان وفقا لساعات التدريس الفعلية لكل جزء من المنهج			
Content	Teaching hours	%	Total Marks (25)
DS	9	33/9=27.2%	25* 27.2=6.8
CVS	3	33/3=9%	25* 9=2.25
RS	3	33/3=9%	25* 9=2.25
US	3	33/3=9%	25* 9=2.25
MGS	3	33/3=9%	25* 9=2.25
FGS	3	33/3=9%	25* 9=2.25
ES	3	33/3=9%	25* 9=2.25
IS	3	33/3=9%	25* 9=2.25
S	3	33/3=9%	25* 9=2.25
	33 hours	100%	25 marks